

Οδηγός Νο. 01-600

Για φόρτιση μικρότερη από 500 Kg ανά στοιχείο (PANEL)

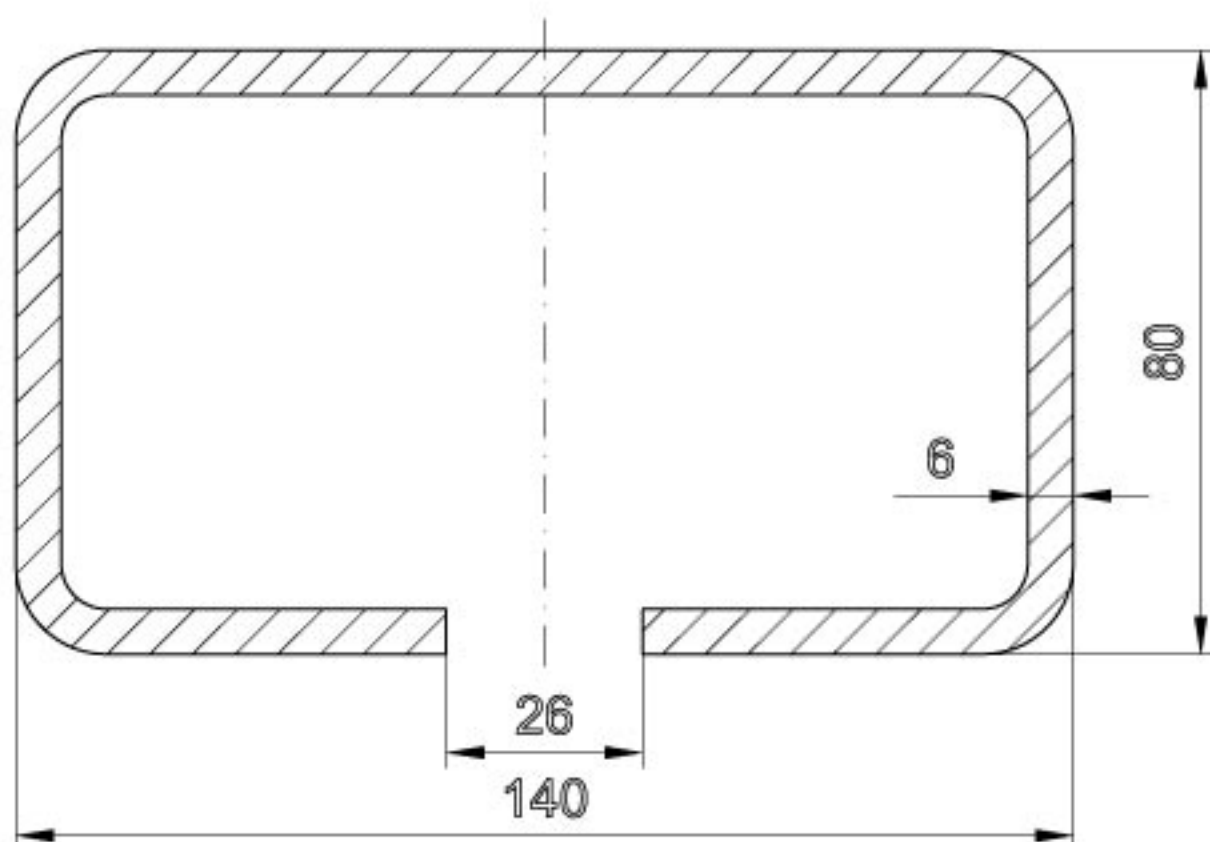

Οδηγός Νο. 01-800

Για φόρτιση μικρότερη από 1000 Kg ανά στοιχείο (PANEL)

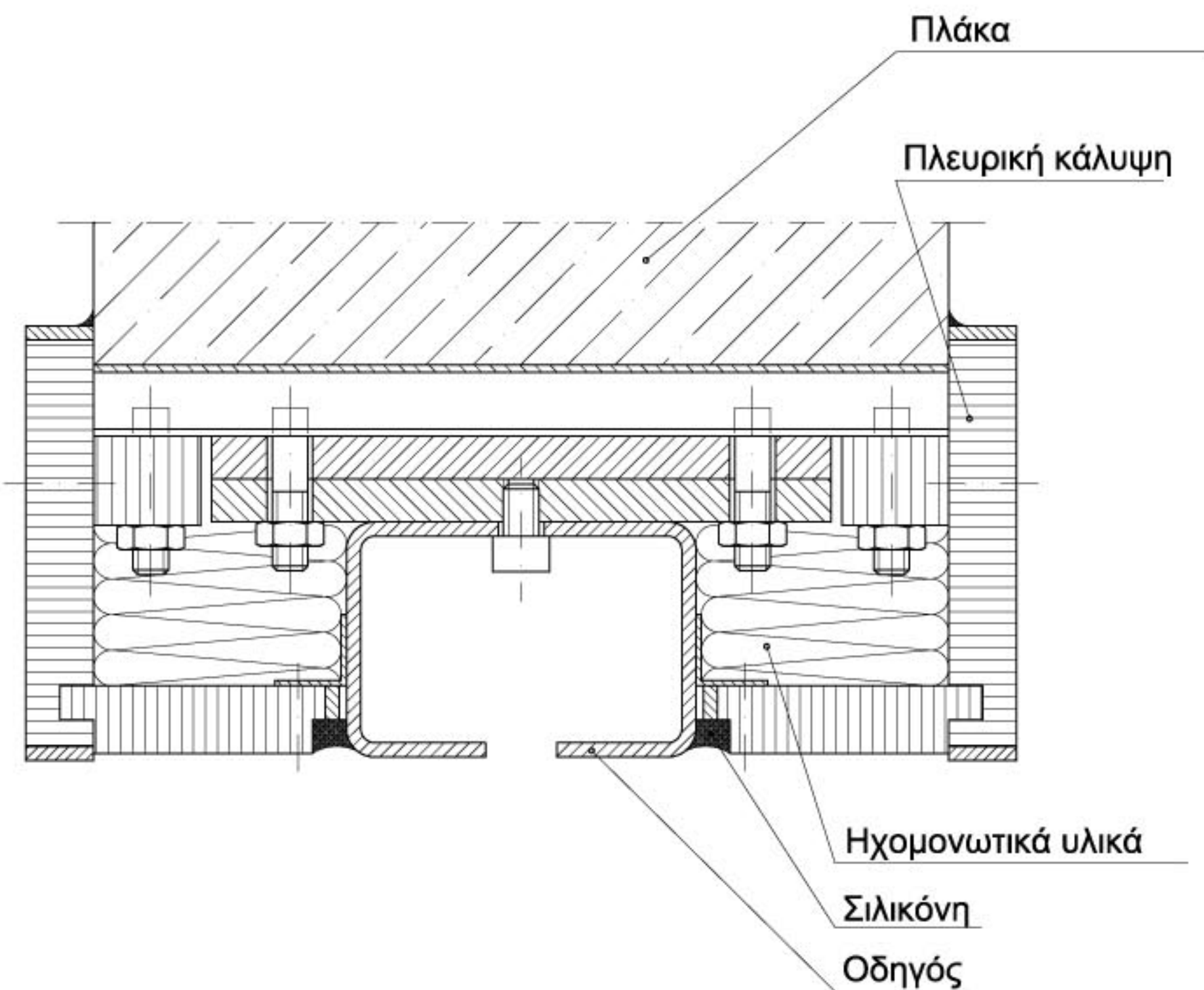
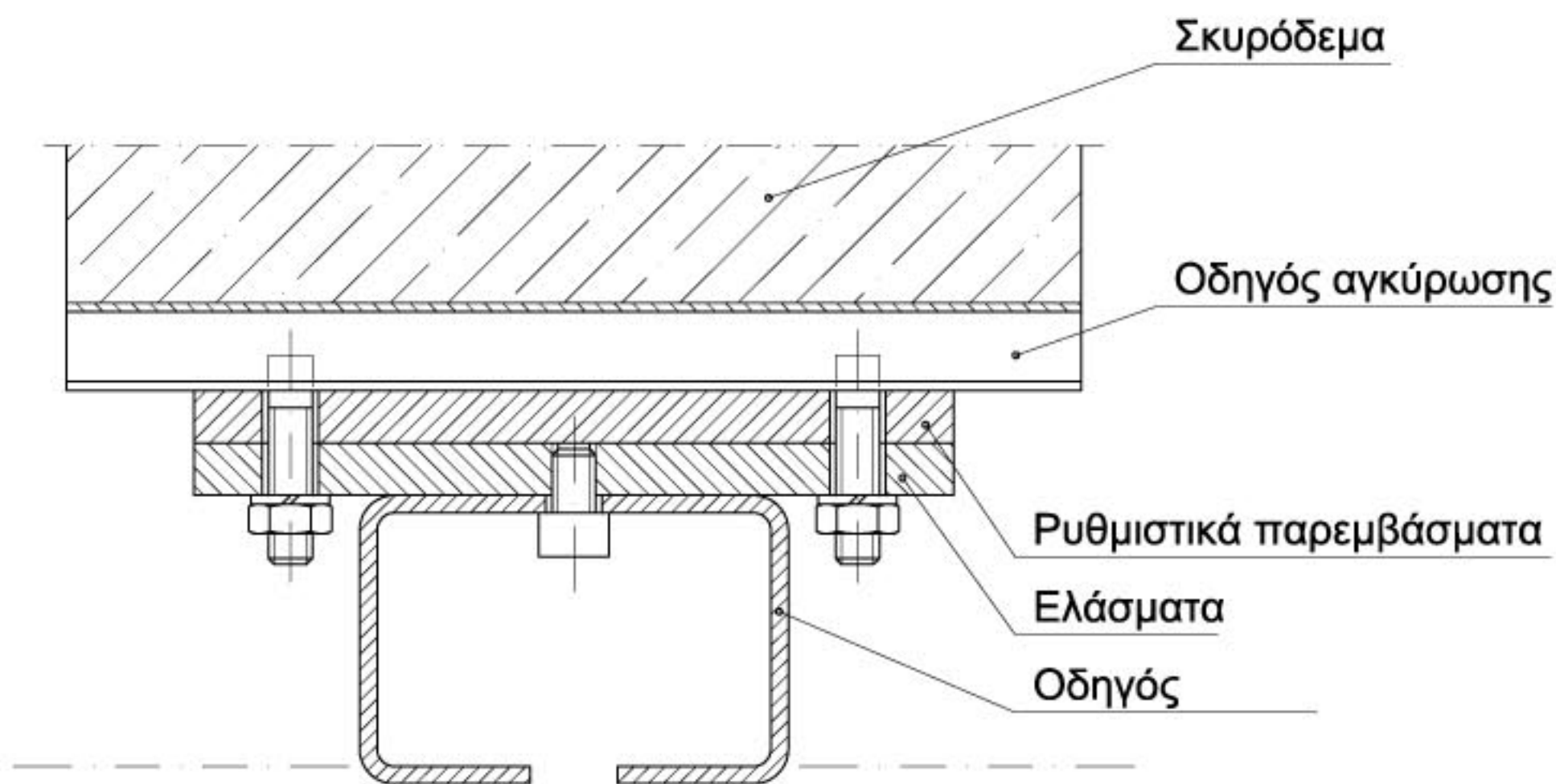

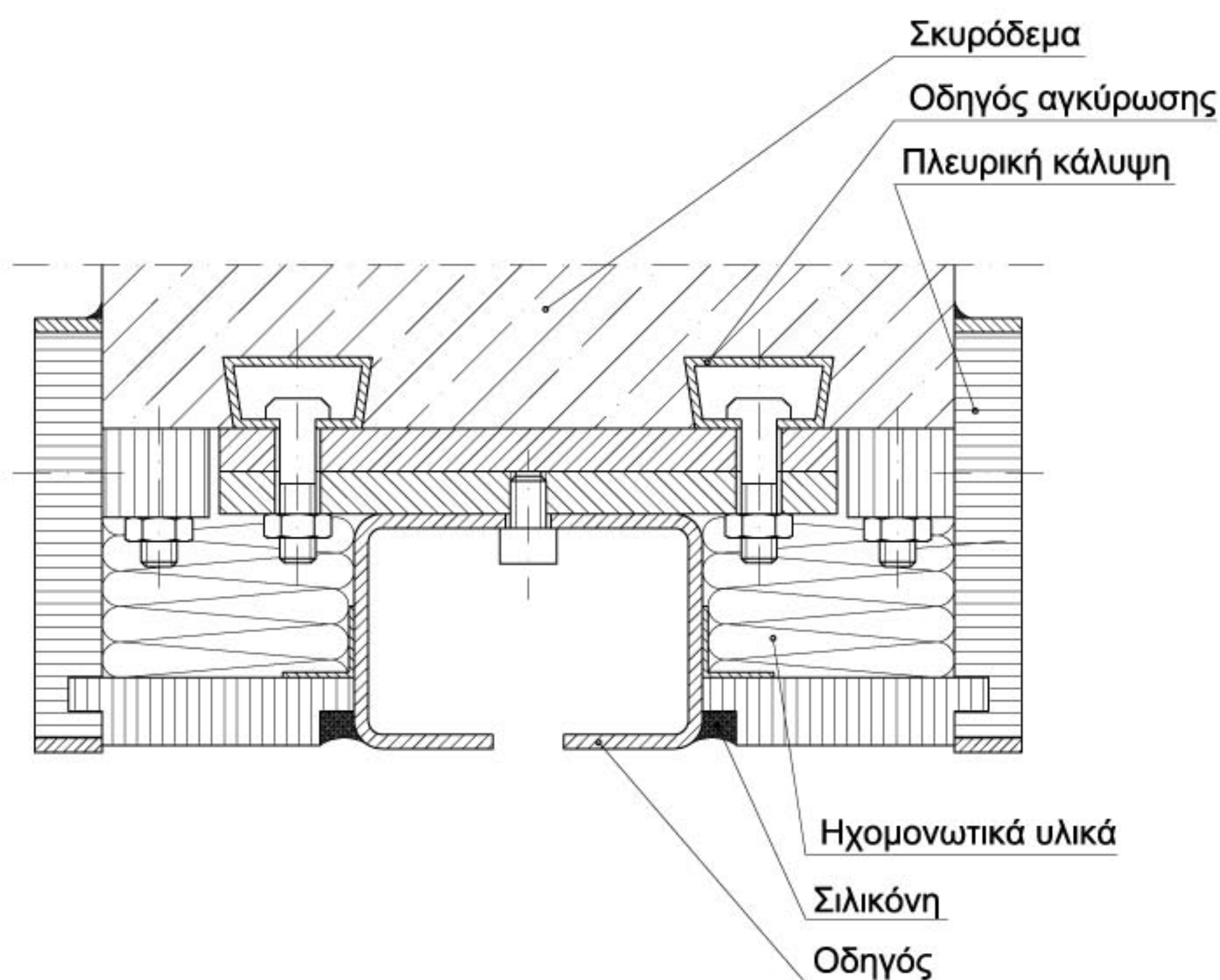
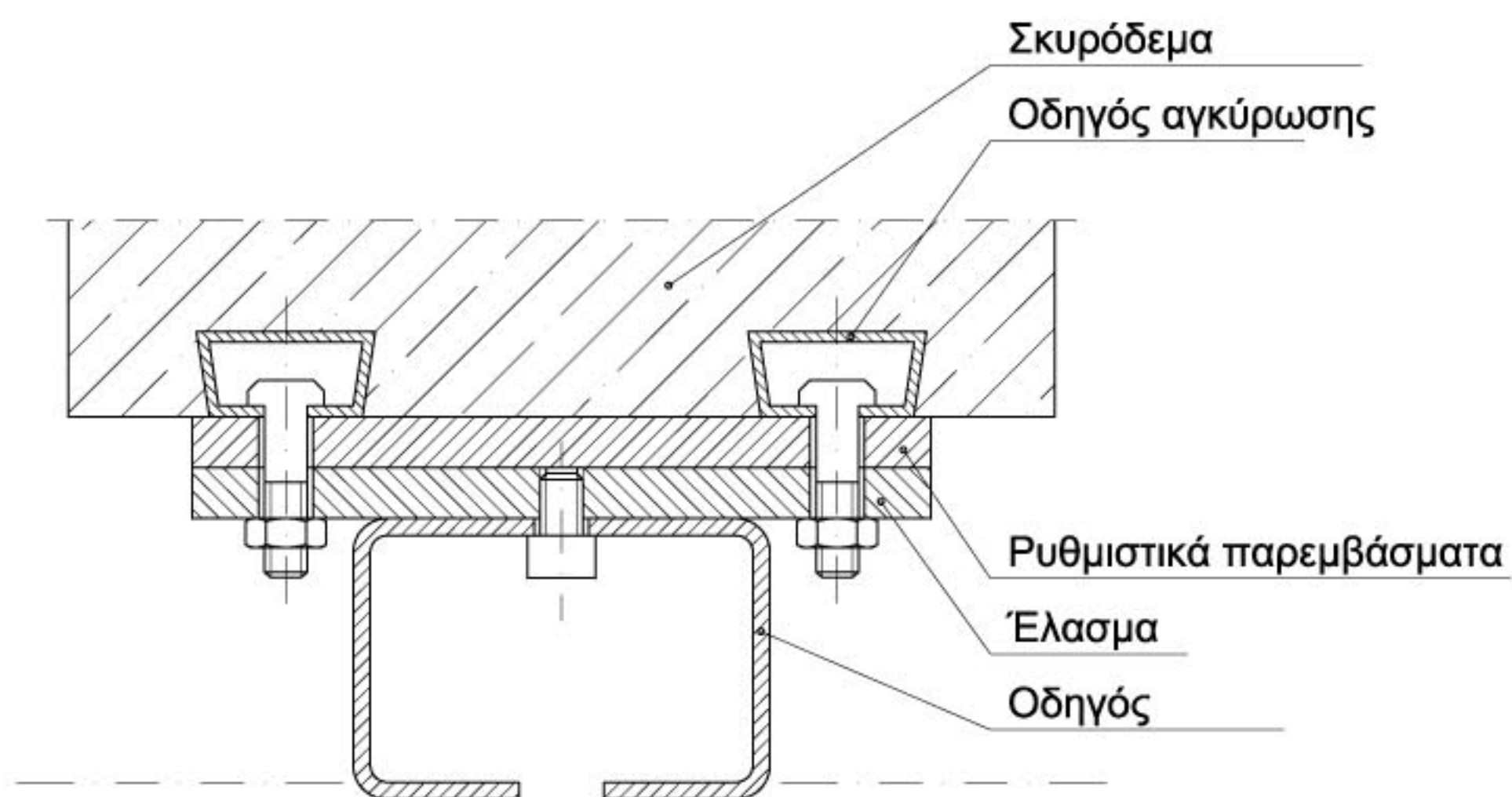

# ΕΝΔΕΙΚΤΙΚΟΣ ΤΡΟΠΟΣ ΑΝΑΡΤΗΣΗΣ ΚΑΙ ΕΝΔΕΙΚΤΙΚΟΣ ΤΡΟΠΟΣ ΗΧΟΜΟΝΩΣΗΣ

Αρ.Σχεδίου

BM 30-330

Αρ.Σελίδας:

Κλίμακα:

Ημ: 02.12.02

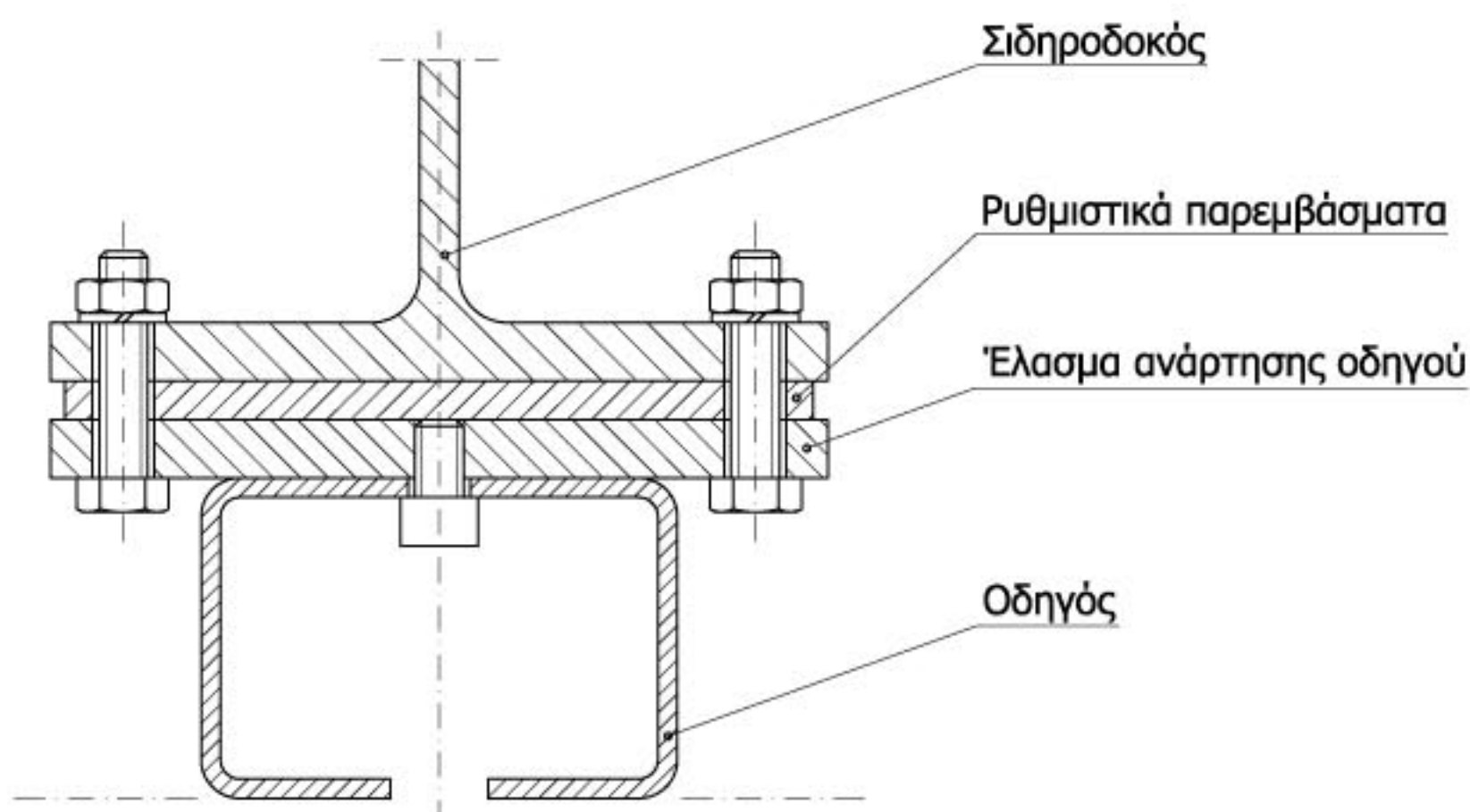
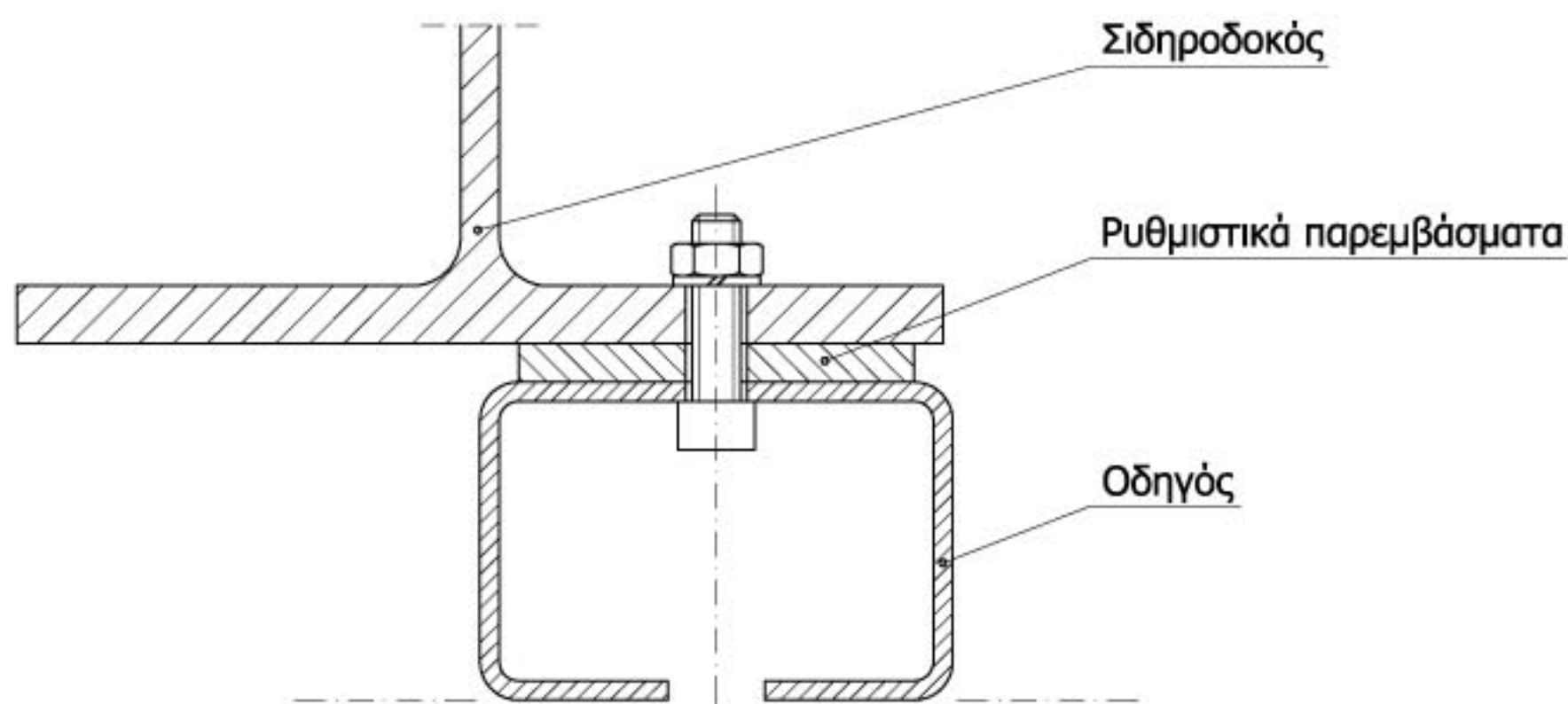

**Ενδεικτικός τρόπος στερέωσης  
του οδηγού από σιδηροδοκό**

Αρ.Σχεδίου

BM 30-380

Αρ.Σελίδας:

Κλίμακα:

Ημ: 27.02.02

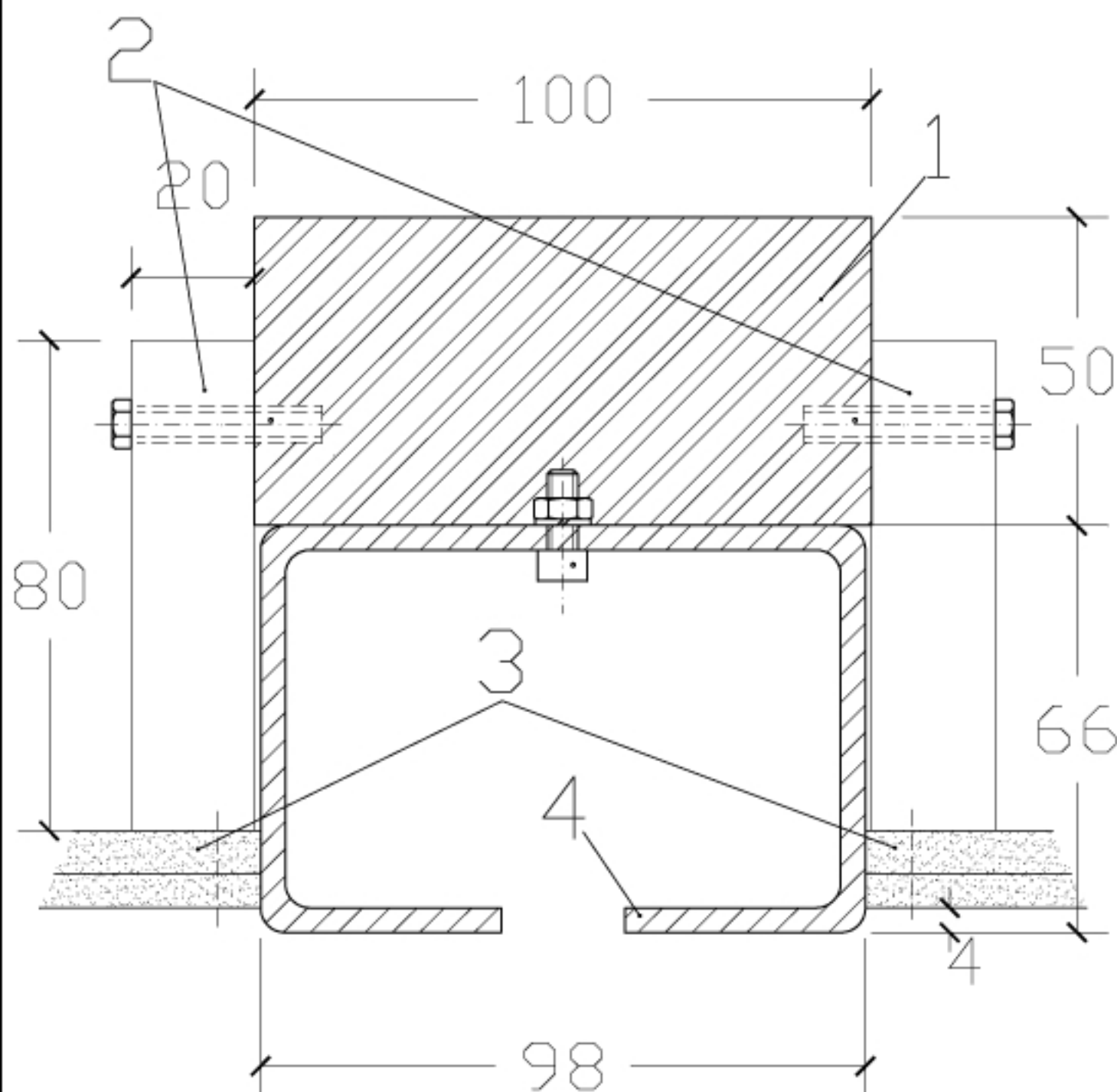

#### ΥΠΟΜΝΗΜΑ

- 1: Κοιλοδοκός 100 x 50 mm
- 2: Στραντζαριστό ελαφρού τύπου διαστ. 20 x 80 mm
- 3: Γυψοσανίδα πάχους 12,5 mm
- 4: Οδηγός ανάρτησης κιν. τοίχου (98 x 66 mm)
- Οι διαστάσεις είναι σε χιλιοστά (mm) -

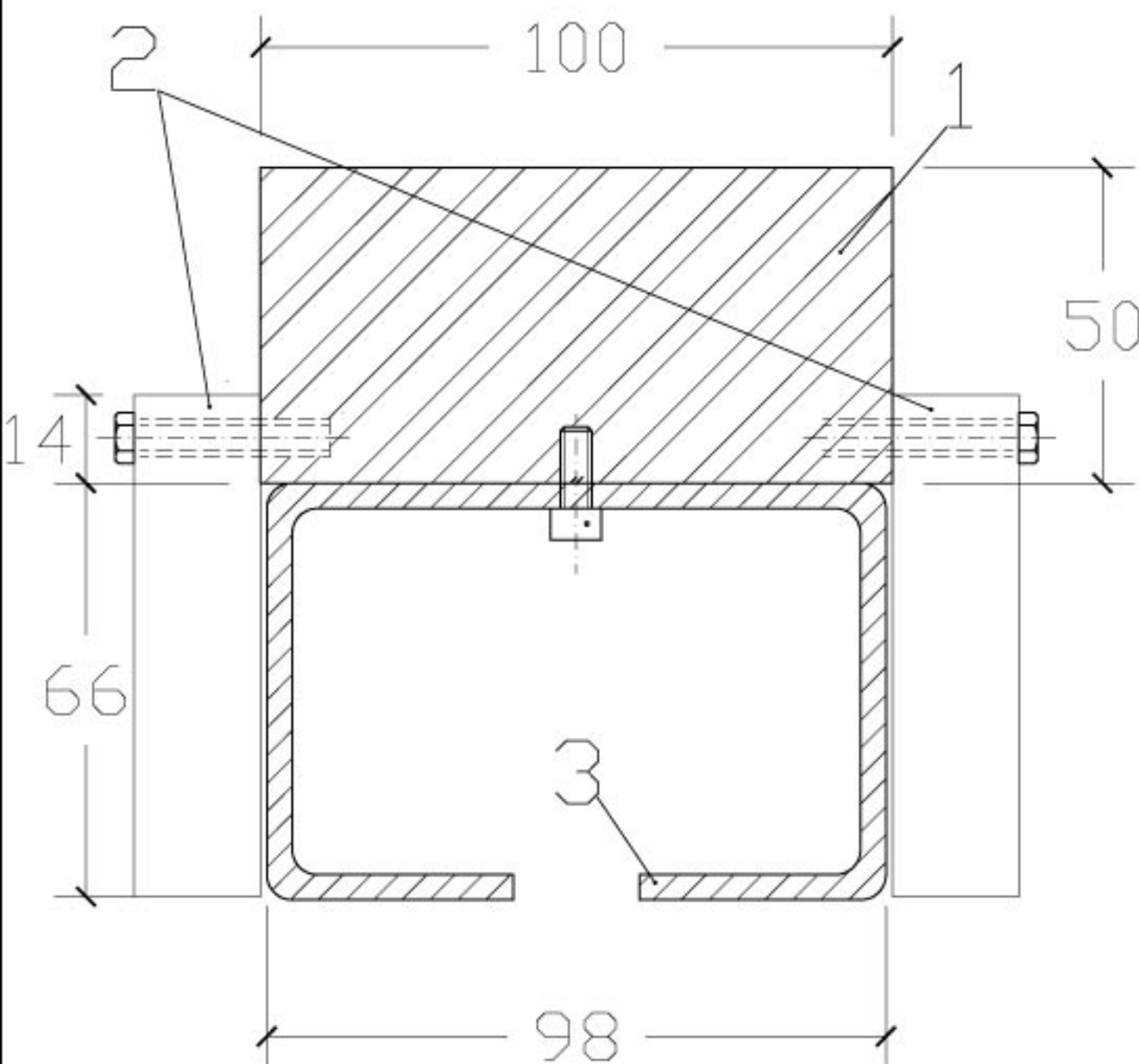

#### ΥΠΟΜΝΗΜΑ

1: Κοιλοδοκός 100 x 50 mm

2: Στραντζαριστό ελαφρού τύπου διαστ. 20 x 80 mm

3: Οδηγός ανάρτησης κιν. τοίχου (98 x 66 mm)

- Οι διαστάσεις είναι σε χιλιοστά (mm) -

